

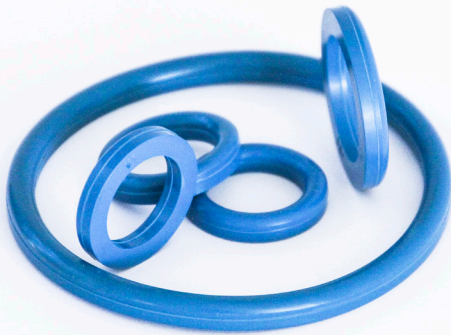

MILCHROHR - VERSCHRAUBUNGSRINGE NACH DIN 11851

Lieferbar in verschiedenen Ausführungen:

- Standard nach DIN 11851
- Ringe in erhöhter Ausführung*
- Ringe mit Innenbund*

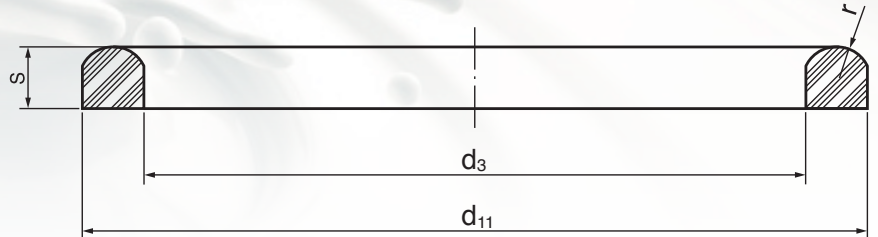

und Werkstoffen

- EPDM
- NBR
- HNBR
- FPM / FKM
- MVQ / VMQ Silikon
- PTFE

Normabmessungen nach DIN 11851 (Standard)

Nennweite	d3	d11	r	s
DN	mm	mm	mm	mm
10	12,00	20,00	2,30	4,50
15	18,00	26,00	2,30	4,50
20	23,00	33,00	2,80	4,50
25	30,00	40,00	2,80	5,00
32	36,00	46,00	2,80	5,00
40	42,00	52,00	2,80	5,00
50	54,00	64,00	2,80	5,00
65	71,00	81,00	2,80	5,00
75 (3")*	78,00	88,00	2,80	5,00
80	85,00	95,00	2,80	5,00
90*	94,00	104,00	2,80	5,00
100	104,00	114,00	2,80	6,00
125	130,00	142,00	3,50	7,00
150	155,00	167,00	3,50	7,00

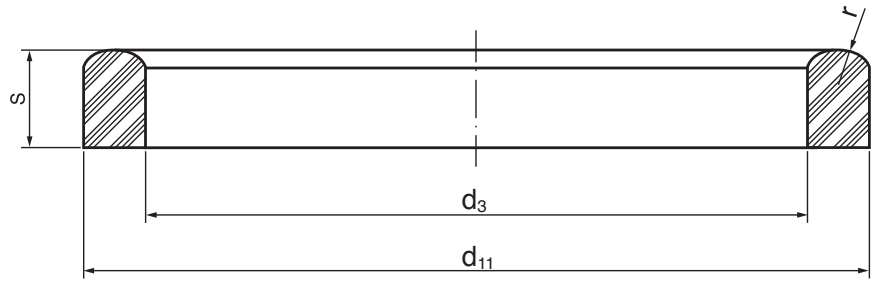

Milchrohr - Verschraubungsringe in erhöhter Ausführung				
Nennweite	d3	d11	r	s
DN	mm	mm	mm	mm
25*	30,00	40,00	2,80	8,00
32*	36,00	46,00	2,80	8,00
40*	42,00	52,00	2,80	8,00
50*	54,00	64,00	2,80	8,00
65*	71,00	81,00	2,80	8,00
80*	85,00	95,00	2,80	6,50
80*	85,00	95,00	2,80	8,00
100*	104,00	114,00	2,80	8,00

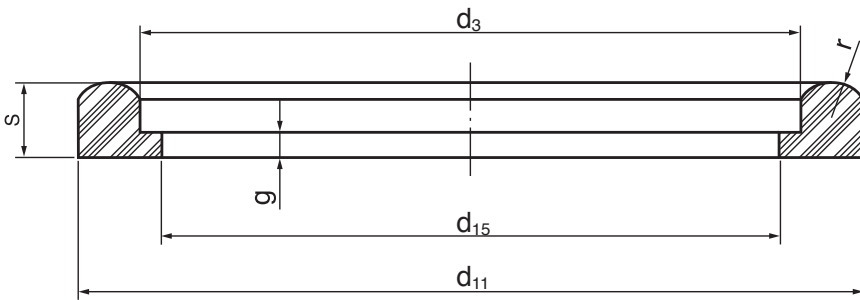

Milchrohr - Verschraubungsringe mit Innenbund						
Nennweite	d3	d11	d15	g	r	s
DN	mm	mm	mm	mm	mm	mm
10*	12,00	20,00	10,50	1,50	2,30	5,00
15*	18,00	26,00	16,50	1,50	2,30	5,00
20*	23,00	33,00	20,50	1,50	2,80	5,00
25*	30,00	40,00	26,50	2,00	2,80	6,00
32*	36,00	46,00	32,50	2,00	2,80	6,00
40*	42,00	52,00	38,50	2,00	2,80	6,00
50*	54,00	64,00	50,50	2,00	2,80	6,00
65*	71,00	81,00	66,50	2,00	2,80	6,00
80*	85,00	95,00	81,50	2,00	2,80	6,00
100*	104,00	114,00	100,50	2,00	2,80	6,00
125*	130,00	142,00	125,00	2,00	3,50	7,00
150*	155,00	167,00	150,00	2,00	3,50	7,00